

Der Personalrat der UMG wünscht ein erfolgreiches Jahr 2020

Tel.: 39-66747

| Januar | | Februar | | März | | April | | Mai | | Juni | |
|--------|---------|---------|---------------------|-------|----------------|-------|----------------|-------|------------------|-------|--------------|
| 1 Mi | Neujahr | 1 Sa | | 1 So | | 1 Mi | | 1 Fr | Tag d. Arbeit | 1 Mo | Pfingsten 23 |
| 2 Do | | 2 So | | 2 Mo | 10 | 2 Do | | 2 Sa | | 2 Di | |
| 3 Fr | | 3 Mo | 6 | 3 Di | | 3 Fr | | 3 So | | 3 Mi | |
| 4 Sa | | 4 Di | | 4 Mi | | 4 Sa | | 4 Mo | 19 | 4 Do | |
| 5 So | | 5 Mi | | 5 Do | | 5 So | | 5 Di | | 5 Fr | |
| 6 Mo | 2 | 6 Do | | 6 Fr | | 6 Mo | 15 | 6 Mi | | 6 Sa | |
| 7 Di | | 7 Fr | | 7 Sa | | 7 Di | | 7 Do | | 7 So | |
| 8 Mi | | 8 Sa | | 8 So | Int. Frauentag | 8 Mi | | 8 Fr | | 8 Mo | 24 |
| 9 Do | | 9 So | | 9 Mo | 11 | 9 Do | | 9 Sa | | 9 Di | |
| 10 Fr | | 10 Mo | 7 | 10 Di | PR/JAV-Wahlen | 10 Fr | Karfreitag | 10 So | | 10 Mi | |
| 11 Sa | | 11 Di | | 11 Mi | PR/JAV-Wahlen | 11 Sa | | 11 Mo | 20 | 11 Do | |
| 12 So | | 12 Mi | | 12 Do | | 12 So | | 12 Di | | 12 Fr | |
| 13 Mo | 3 | 13 Do | | 13 Fr | | 13 Mo | Ostermontag 16 | 13 Mi | | 13 Sa | |
| 14 Di | | 14 Fr | | 14 Sa | | 14 Di | | 14 Do | | 14 So | |
| 15 Mi | | 15 Sa | | 15 So | | 15 Mi | | 15 Fr | | 15 Mo | 25 |
| 16 Do | | 16 So | | 16 Mo | 12 | 16 Do | | 16 Sa | | 16 Di | |
| 17 Fr | | 17 Mo | 8 | 17 Di | | 17 Fr | | 17 So | | 17 Mi | |
| 18 Sa | | 18 Di | | 18 Mi | | 18 Sa | | 18 Mo | 21 | 18 Do | |
| 19 So | | 19 Mi | | 19 Do | | 19 So | | 19 Di | | 19 Fr | |
| 20 Mo | 4 | 20 Do | Personalversammlung | 20 Fr | | 20 Mo | 17 | 20 Mi | | 20 Sa | |
| 21 Di | | 21 Fr | | 21 Sa | | 21 Di | | 21 Do | Chr. Himmelfahrt | 21 So | |
| 22 Mi | | 22 Sa | | 22 So | | 22 Mi | | 22 Fr | | 22 Mo | 26 |
| 23 Do | | 23 So | | 23 Mo | 13 | 23 Do | | 23 Sa | | 23 Di | |
| 24 Fr | | 24 Mo | 9 | 24 Di | | 24 Fr | | 24 So | | 24 Mi | |
| 25 Sa | | 25 Di | | 25 Mi | | 25 Sa | | 25 Mo | 22 | 25 Do | |
| 26 So | | 26 Mi | | 26 Do | | 26 So | | 26 Di | | 26 Fr | |
| 27 Mo | 5 | 27 Do | | 27 Fr | | 27 Mo | 18 | 27 Mi | | 27 Sa | |
| 28 Di | | 28 Fr | | 28 Sa | | 28 Di | | 28 Do | | 28 So | |
| 29 Mi | | 29 Sa | | 29 So | | 29 Mi | | 29 Fr | | 29 Mo | 27 |
| 30 Do | | | | 30 Mo | 14 | 30 Do | | 30 Sa | | 30 Di | |
| 31 Fr | | | | 31 Di | | | | 31 So | | | |



Frank Abraham



Erdmutha Bach-Reinert



Martina Blume

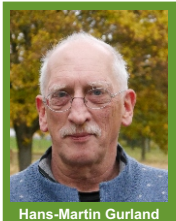

Hans-Martin Gurland



Bernd Hennig

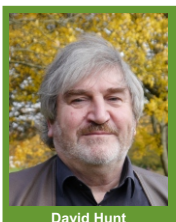

David Hunt



Marika Kuchler



Doris Lange



Jasmin Laudahn



Klaus-Dieter Lechte



Heidrun Meyer



Anita Otte

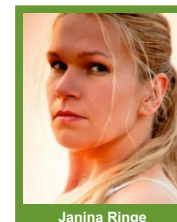

Janina Ringe



Christiane Schulz

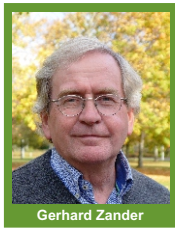

Gerhard Zander



Susanne Wöltjen

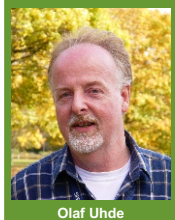

Olaf Uhde



Jolanta Sporleder



Daniel Schwalm

Nicht mit Bild: Britta Dohmann, Sabine Rudolph, Petra Schlotterhose, Dr. Angela Uy

Der Personalrat der UMG wünscht ein erfolgreiches Jahr 2020

| Juli | August | September | Oktober | November | Dezember |
|----------|----------|-----------|-------------------------|----------|------------------------|
| 1 Mi | 1 Sa | 1 Di | 1 Do | 1 So | 1 Di |
| 2 Do | 2 So | 2 Mi | 2 Fr | 2 Mo 45 | 2 Mi |
| 3 Fr | 3 Mo 32 | 3 Do | 3 Sa Tag d. Dt. Einheit | 3 Di | 3 Do |
| 4 Sa | 4 Di | 4 Fr | 4 So | 4 Mi | 4 Fr |
| 5 So | 5 Mi | 5 Sa | 5 Mo 41 | 5 Do | 5 Sa |
| 6 Mo 28 | 6 Do | 6 So | 6 Di | 6 Fr | 6 So |
| 7 Di | 7 Fr | 7 Mo 37 | 7 Mi | 7 Sa | 7 Mo 50 |
| 8 Mi | 8 Sa | 8 Di | 8 Do | 8 So | 8 Di |
| 9 Do | 9 So | 9 Mi | 9 Fr | 9 Mo 46 | 9 Mi |
| 10 Fr | 10 Mo 33 | 10 Do | 10 Sa | 10 Di | 10 Do |
| 11 Sa | 11 Di | 11 Fr | 11 So | 11 Mi | 11 Fr |
| 12 So | 12 Mi | 12 Sa | 12 Mo 42 | 12 Do | 12 Sa |
| 13 Mo 29 | 13 Do | 13 So | 13 Di | 13 Fr | 13 So |
| 14 Di | 14 Fr | 14 Mo 38 | 14 Mi | 14 Sa | 14 Mo 51 |
| 15 Mi | 15 Sa | 15 Di | 15 Do | 15 So | 15 Di |
| 16 Do | 16 So | 16 Mi | 16 Fr | 16 Mo 47 | 16 Mi |
| 17 Fr | 17 Mo 34 | 17 Do | 17 Sa | 17 Di | 17 Do |
| 18 Sa | 18 Di | 18 Fr | 18 So | 18 Mi | 18 Fr |
| 19 So | 19 Mi | 19 Sa | 19 Mo 43 | 19 Do | 19 Sa |
| 20 Mo 30 | 20 Do | 20 So | 20 Di | 20 Fr | 20 So |
| 21 Di | 21 Fr | 21 Mo 39 | 21 Mi | 21 Sa | 21 Mo 52 |
| 22 Mi | 22 Sa | 22 Di | 22 Do | 22 So | 22 Di |
| 23 Do | 23 So | 23 Mi | 23 Fr | 23 Mo 48 | 23 Mi |
| 24 Fr | 24 Mo 35 | 24 Do | 24 Sa | 24 Di | 24 Do |
| 25 Sa | 25 Di | 25 Fr | 25 So | 25 Mi | 25 Fr 1. Weihnachtstag |
| 26 So | 26 Mi | 26 Sa | 26 Mo 44 | 26 Do | 26 Sa 2. Weihnachtstag |
| 27 Mo 31 | 27 Do | 27 So | 27 Di | 27 Fr | 27 So |
| 28 Di | 28 Fr | 28 Mo 40 | 28 Mi | 28 Sa | 28 Mo 53 |
| 29 Mi | 29 Sa | 29 Di | 29 Do | 29 So | 29 Di |
| 30 Do | 30 So | 30 Mi | 30 Fr | 30 Mo 49 | 30 Mi |
| 31 Fr | 31 Mo 36 | | 31 Sa Reformationstag | | 31 Do |

So erreichen Sie den Personalrat:

Bürozeiten:

| | |
|-------------------|-----------------|
| Montag | 08:00-15:30 Uhr |
| Dienstag | 13:00-15:30 Uhr |
| Mittwoch | 08:00-15:30 Uhr |
| Donnerstag | 08:00-15:30 Uhr |
| Freitag | 08:00-12:00 Uhr |

Dezentrale Sprechzeiten:

ZOP: Jeden 1. Mi. im Monat 13:30-15:30 Uhr
Pieper: 919-2711

Mikrobiologie: Jeden 3. Do. im Monat
09:30-11:00 Uhr in der Bibliothek

VER-Gebäude: Jeden 1. Do im Monat
09:00-10:30 Uhr Raum: 0. G5 411b
(Materialwirtschaft)

Außerhalb dieser Zeiten sind wir
selbstverständlich auch nach
Vereinbarung für Sie da.

Telefon: 39-66747 Fax 39-12620

Email: personalrat@med.uni-goettingen.de

www.personalrat.med.uni-goettingen.de

So finden Sie uns:

Hinter dem Bettenhaus II,
Personalcontainer, Eingang D



| Schulferien 2020 | Weihnachten 19/20 | Winter 2020 | Ostern 2020 | Himmelfahrt/ Pfingsten 2020 | Sommer 2020 | Herbst 2020 | Weihnachten 20/21 |
|------------------|-------------------|---------------|---------------|-----------------------------|---------------|---------------|-------------------|
| Niedersachsen | 23.12.-06.01. | 03.02.+04.02. | 30.03.-14.04. | 22.05.+02.06. | 16.07.-26.08. | 12.10.-23.10. | 23.12.-08.01. |
| Thüringen | 21.12.-03.01. | 10.02.-14.02. | 06.04.-17.04. | 22.05. | 20.07.-28.08. | 19.10.-30.10. | 23.12.-01.01. |
| Hessen | 23.12.-11.01. | - | 06.04.-17.04. | - | 06.07.-14.08. | 05.10.-16.10. | 21.12.-08.01. |

Der Besuch beim Personalrat ist Arbeitszeit.